

ANOTAÇÕES

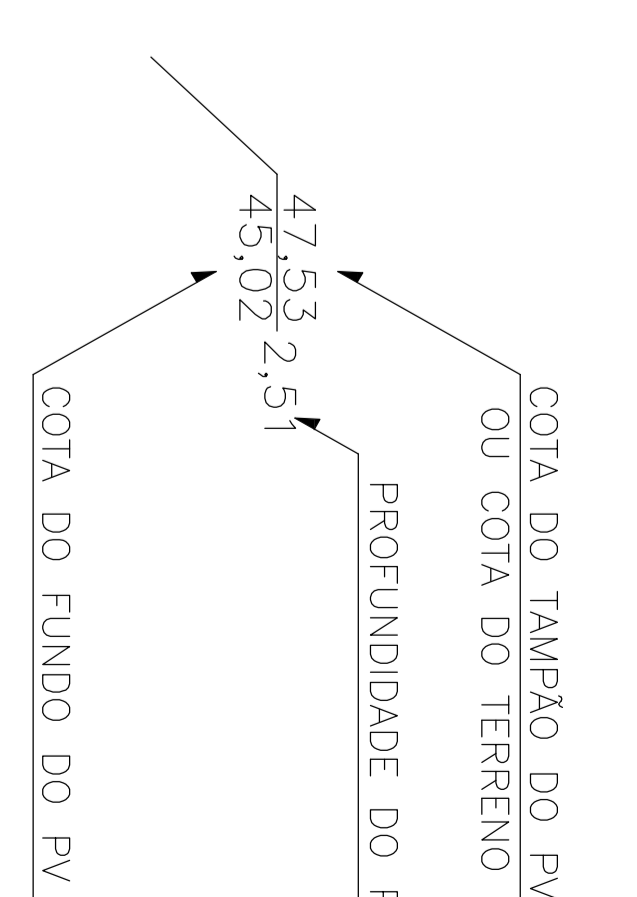

- REDE COLETORA DE ESGOTO - PVC DE 150 mm - 533,43 m.
 - PV - POÇO DE VISITA - CONCRETO ARMADO DN 1000mm - 11 un.
 (Especificação completa, ver memorial descritivo)

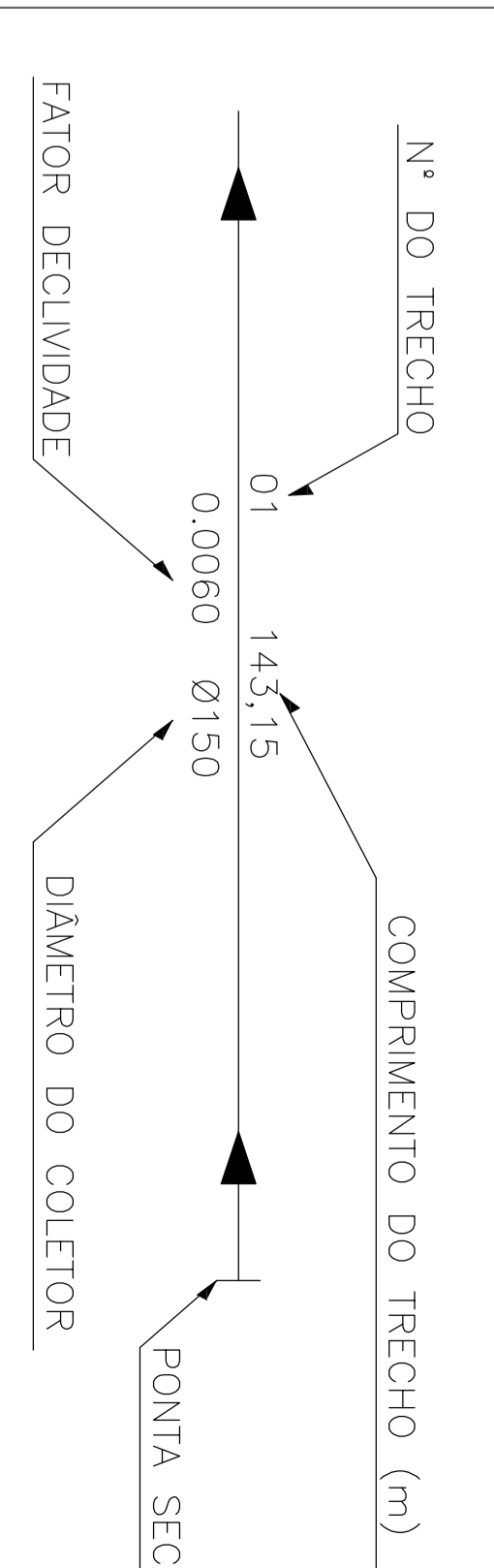
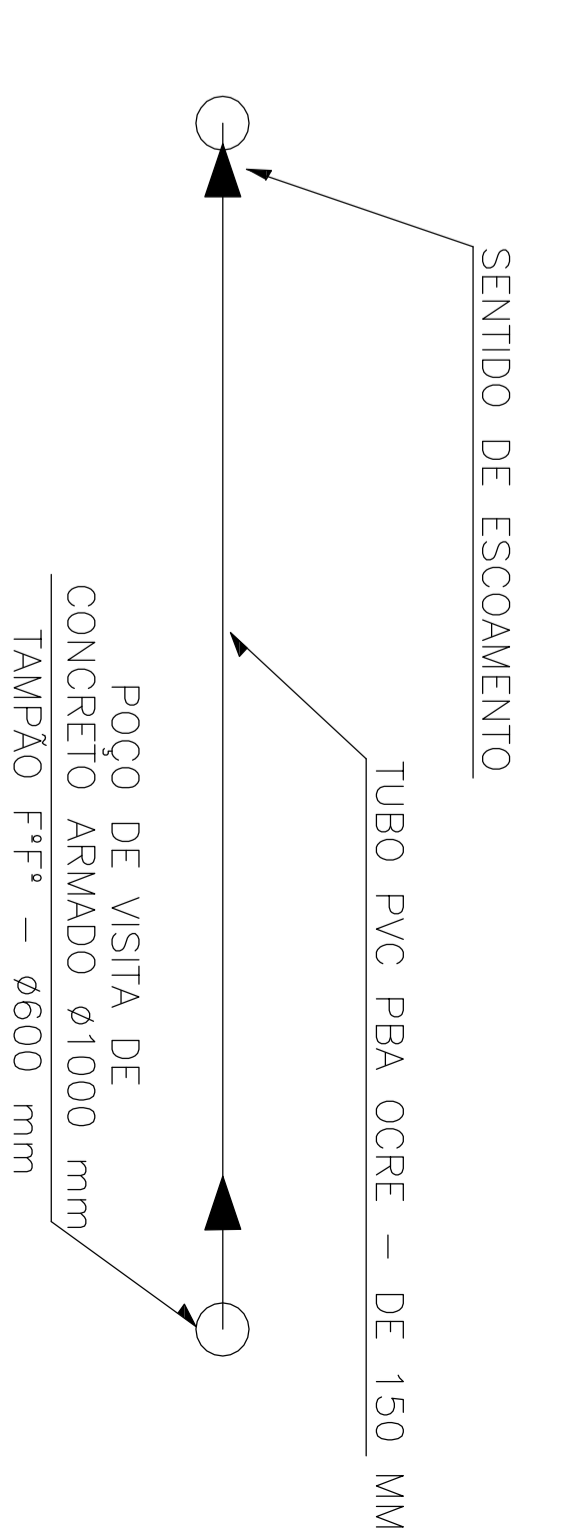
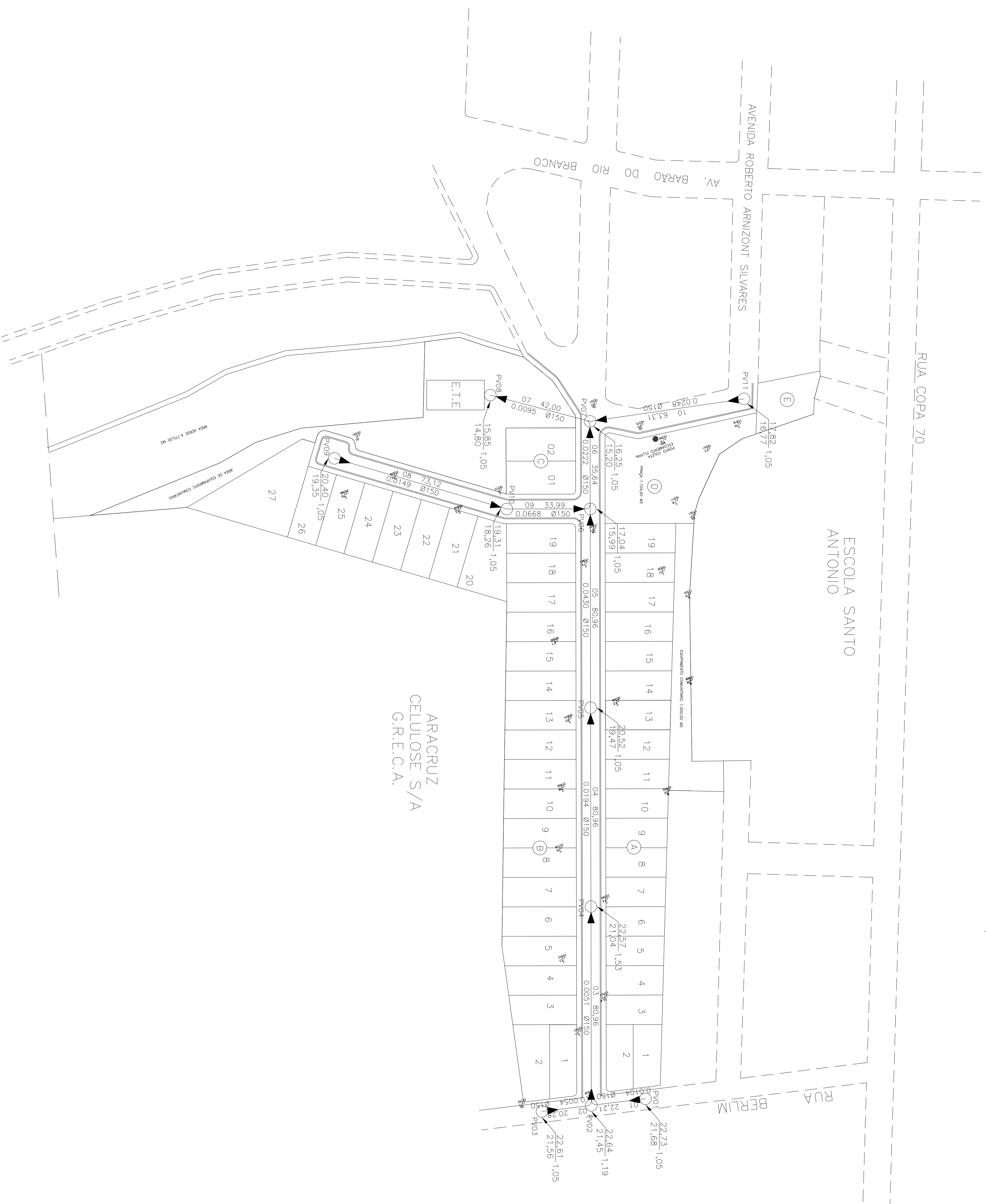
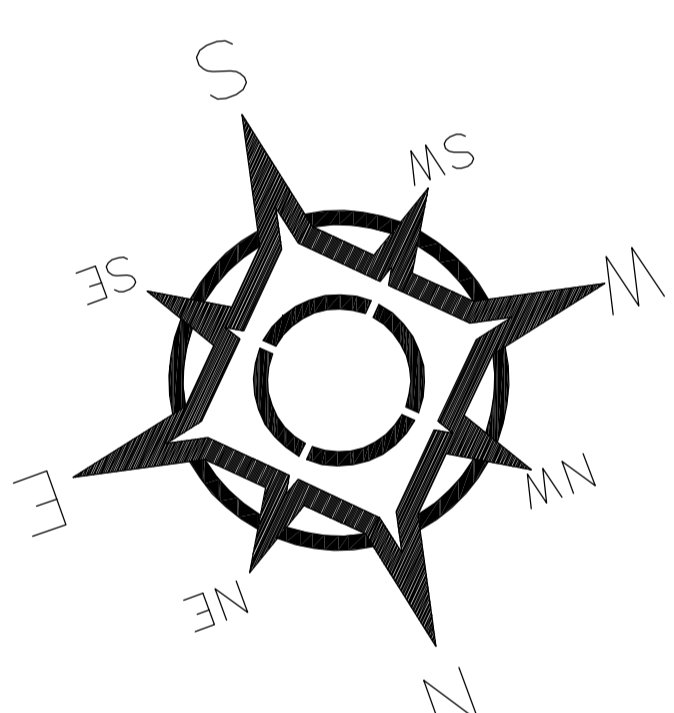
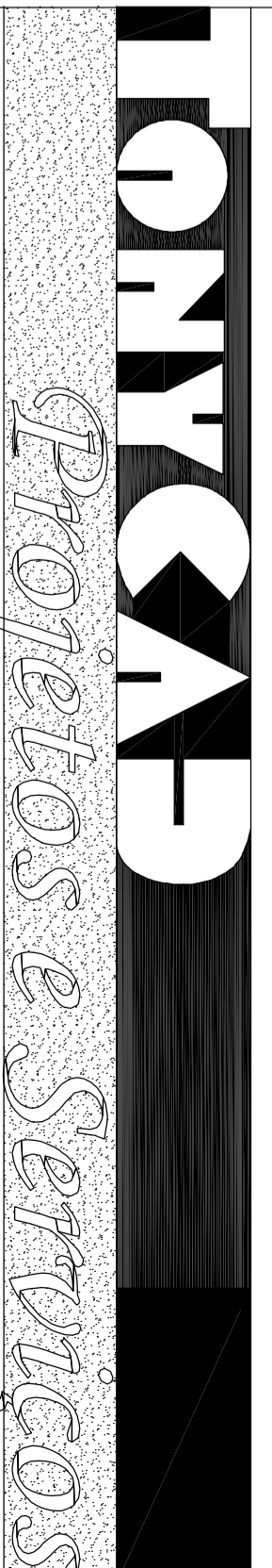

PROJETOS ARQUITETÔNICOS, LOTAMENTOS E SANEAMENTO
 Rod. S. Mateus X N. Venâncio, nº 111 - B. Sta. Tereza - São Mateus-ES
 Tel.: (27) 3767-3099 / 99284-4387 - E-mail: tonycar@tonycar.com

LOTAMENTO SANTO ANTONIO

PROJETO: REDE COLETORA DE ESGOTO SANITARIO

PROPRIETÁRIO:

ENDEREÇO: RUA BERLIM - BARRIO SANTO ANTONIO - SAO MAIEUS-ES

RESP. TÉCNICO:

ENQ. CIVIL: MARCELO DE OLIVEIRA - CREAES: 4519/0	DATA: JUNHO/2016
ÁREA PROJETO: ESCALAS: 1/1.000	DESENHO: TONYCAR
VER NOTAS	FOLHA: 02/07

NOTA:
 CADA UNIDADE DEVERÁ POSSUIR TRATAMENTO TIPO CAIXA DE GORDURA
 E FOSSA SÉPTICA ANTES DE LANÇAR SEUS DEJETOS NA REDE COLETORA.